

## Organisatorisches

### Tagungsort

Universitätsklinikum Heidelberg  
Seminarraum 718/719 (Vorträge) und  
Echolabor (praktische Übungen)  
Im Neuenheimer Feld 410, 69120 Heidelberg  
Tel. 06221 56-8852  
Fax 06221 56-7436  
Web: [www.klinikum.uni-heidelberg.de/Echokardiographie](http://www.klinikum.uni-heidelberg.de/Echokardiographie)  
[www.EchoCompact.de](http://www.EchoCompact.de)

### Teilnahmegebühr

Die Teilnahmegebühr beträgt 100€, bzw. 125€  
(Anmeldungen ab dem 15.01.2016). Einen Platz im  
Workshop kann nur nach der Überweisung bestätigt  
werden.

1. Online Anmeldung unter [www.EchoCompact.de](http://www.EchoCompact.de)
2. Überweisen Sie bitte die Teilnahmegebühr auf  
folgendes Konto:

Universitätsklinikum Heidelberg  
Baden-Württembergische Bank Stuttgart  
BLZ 600 501 01  
Konto: 7421 500 429  
IBAN: DE 64 600 50101 7421 500 429  
Verwendungszweck: D.10083780 EchoCompact | Basics

Wir bitten um verbindliche Anmeldung bis zum 5.02.2016.

### Weitere Informationen

[www.EchoCompact.de](http://www.EchoCompact.de)

### Sponsor dieses wissenschaftlichen Programms

**PHILIPS**

## Medizinische Klinik

Im Neuenheimer Feld 410  
69120 Heidelberg



### Anreise mit dem Auto

Von der Autobahn (A 656) kommend: am  
Autobahndreieck links in Richtung Universitätsklinikum  
einbiegen und den Schildern (Uni-Klinikum) folgen.  
Nach Überqueren der Neckarbrücke gleich links  
Richtung Chirurgie (Jahnstraße) abbiegen. Dem  
Schild: Medizinische Klinik folgen. Parkhaus an der  
Klinik bzw. Zooparkhaus.

Aus Richtung Neckargemünd kommend: der rechten  
Uferstraße folgen, in die Posseltstraße abbiegen und  
dann geradeaus in die Jahnstraße fahren. Wie oben  
den Schildern weiter folgen.

### Anreise mit öffentlichen Verkehrsmitteln

- Vom Hauptbahnhof in das Neuenheimer Feld: Mit  
dem Bus der Linie 32 oder der Straßenbahnlinie 24
- Zwischen Uniplatz und Neuenheimer Feld fährt die  
Ring-Buslinie 31
- Beide Linien fahren tagsüber im Zehn-Minuten-Takt
- Fahrdauer vom Hauptbahnhof ca. 8 Minuten.



Universitätsklinikum Heidelberg

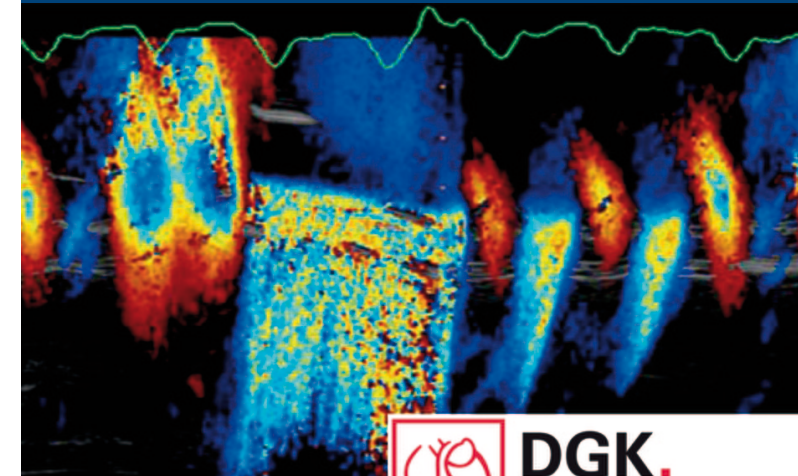

**DGK.**  
Deutsche Gesellschaft für Kardiologie  
– Herz- und Kreislaufforschung e.V.

## EchoCompact | Basics

Neue Echokardiographie Richtlinien: was ist  
neu, was bleibt?

**Samstag, 5. März 2016**

Medizinische Klinik, INF 410, ab 9 Uhr

Echokardiographie-Labor, Innere Medizin III,  
Kardiologie, Angiologie und Pneumologie

Sehr geehrte Kolleginnen und Kollegen,  
die Echokardiographie stellt einen elementaren  
Grundpfeiler der kardiologischen Diagnostik dar und ist die  
am häufigsten eingesetzte Methode zur nicht-invasiven  
kardialen Bildgebung. Die technische Ausstattung und  
Möglichkeiten der Ultraschallsysteme haben sich innerhalb  
der letzten Jahre rasant weiterentwickelt.

Mit diesem Kurs wollen wir Anfängern und Kollegen mit  
noch wenig Erfahrung in dieser Untersuchungsmethode, die  
Grundlagen der Echokardiographie, wie sie die modernen  
Ultraschallgeräte heute ermöglichen, klinisch orientiert  
sowie anhand praktischer Übungen vermitteln.

Wir würden uns sehr freuen, Sie zu dieser Veranstaltung  
begrüßen zu können und laden Sie daher herzlich für den  
5. März 2016 nach Heidelberg ein.

Mit herzlichen kollegialen Grüßen



Prof. Dr. med. Hugo A. Katus  
Ärztlicher Direktor  
Innere Medizin III, Kardiologie,  
Angiologie und Pneumologie



Dr. med. Derliz Mereles  
Leitung Echokardiographie  
Labor

## Programm

|           |   |
|-----------|---|
| 9.00 Uhr  | <b>Begrüßung und Vorstellung der Teilnehmer</b>   |
| 9.15 Uhr  | <b>Grundlagen und Untersuchungsablauf</b><br>Kristóf Hirschberg                                       |
| 9.45 Uhr  | <b>Beurteilung der kardialen Funktion: Systole, Diastole, longitudinale Funktion</b><br>Alexander Heß |
| 10.15 Uhr | <b>Beurteilung des rechten Herzens</b><br>Sebastian Greiner   |
| 10.45 Uhr | <b>Kaffeepause</b>  |
| 11.15 Uhr | <b>Anatomische und funktionelle Beurteilung der Herzklappen</b><br>Derliz Mereles                     |
| 11.45 Uhr | <b>Normvariante oder pathologischer Befund: der Weg zur richtigen Interpretation</b><br>Susanne Korff |
| 12.15 Uhr | <b>Mittagspause</b>   |
| 13.15 Uhr | <b>Praktische Übungen</b><br>in kleinen Gruppen   |
| 16.15 Uhr | <b>Test</b>   |
| 16.45 Uhr | <b>Zusammenfassung und Verabschiedung</b><br>Ende 17.00 Uhr   |

## Referenten

Dr. med. Sebastian Greiner  
Dr. med. Alexander Heß  
Dr. med. Kristóf Hirschberg  
Dr. med. Susanne Korff  
Dr. med. Derliz Mereles

## Wissenschaftliche Leitung

Dr. med. Derliz Mereles  
Leitung Echokardiographie Labor und  
Forschungsgruppe Echokardiographie

## Organisation

Dr. med. Susanne Korff  
Medizinische Klinik  
Innere Medizin III  
Kardiologie, Angiologie und Pneumologie  
Im Neuenheimer Feld 410  
69120 Heidelberg

Die Zertifizierung der Fortbildungsveranstaltung ist  
bei der zuständigen Landesärztekammer beantragt.

Diese Veranstaltung findet unter der Schirmherrschaft der  
DGK statt.



**DGK.**

Deutsche Gesellschaft für Kardiologie  
– Herz- und Kreislaufforschung e.V.