

## Informationen

### Wissenschaftliche Leitung:

Prof. Dr. Thomas Budde  
Alfried Krupp Krankenhaus  
Klinik für Kardiologie, Elektrophysiologie  
Gastroenterologie und Intensivmedizin  
Alfried-Krupp-Straße 21, 45131 Essen

### Tagungsort:

Alfried Krupp Krankenhaus  
Alfried-Krupp-Straße 21, 45131 Essen  
www.krupp-krankenhaus.de

### Übernachtungsmöglichkeiten:

Atlantic Congress Hotel Essen  
Messeplatz 3 (ehemals Norbertstr. 2a)  
45131 Essen

Hotel an der Gruga  
Eduard-Lucas-Straße 17, 45131 Essen

Hotel Maximilians  
Manfredstraße 10, 45131 Essen

Weitere Übernachtungsmöglichkeiten können Sie im Internet unter [www.hrs.de](http://www.hrs.de) suchen und buchen. **Achtung:** Bitte denken Sie daran, frühzeitig ein Hotel zu buchen, da kurzfristig aufgrund von eventuell anstehenden Messen Engpässe entstehen können!

**Die Akademie der DGK übernimmt keine Hotelkosten oder -buchungen!**

### \*Anerkennung:

Die Veranstaltung wird von der Weiter- und Fortbildungs-Akademie „Kardiologie“ mit 33 CME-Punkten in der Kategorie A bewertet und im Rahmen der „Anerkennung der ärztlichen Fortbildung“ bei der Ärztekammer Nordrhein eingereicht. Dienstleistungen und/oder Produkte werden nicht beworben. Etwaige Interessenkonflikte werden von den Referenten vor dem Vortrag offengelegt.

### Informationen und Anmeldung online:

[www.akademie.dgk.org/facharzt](http://www.akademie.dgk.org/facharzt)

## Teilnahmebedingungen

### Teilnahmegebühr:

Teilnahmegebühr: €505,-  
Für Mitglieder der Akademie: €480,-  
Teilnehmerzahl: max. 50 Personen

### Registrierung:

1. Ihre Online-Anmeldung
2. Verbindliche Teilnahmebestätigung durch die Akademie
3. Überweisung der Kursgebühr auf das Konto: Weiter- und Fortbildungs-Akademie „Kardiologie“  
Commerzbank Düsseldorf  
BLZ: 300 400 00, Konto-Nr.: 402160600  
IBAN: DE31 3004 0000 0402 1606 00  
BIC: COBADEFFXXX  
Verwendungszweck (wichtig!):  
RG-Nr., Vor- und Nachname

### Teilnahmebedingungen der Weiter- und Fortbildungs-Akademie „Kardiologie“:

Ihre Anmeldung ist verbindlich und verpflichtet zur Zahlung der Kursgebühr. Bei Absage der Veranstaltung seitens des Veranstalters wird die Kursgebühr voll zurück-erstattet. Darüber hinausgehende Ansprüche bestehen nicht. Erfolgt eine – wenn auch unverschuldete – Absage des Teilnehmers (**Stornierung muss schriftlich erfolgen!**) bis 14 Tage vor Veranstaltungsbeginn, wird für die Stornierung eine Bearbeitungsgebühr i. H. v. € 35,- einbehalten. **Nach diesem Zeitpunkt kann keine Rückvergütung der Kursgebühr mehr erfolgen.** Der Veranstalter behält sich Programmänderungen vor.

**Datenschutz:** Zur Durchführung und Planung der von Ihnen gebuchten Veranstaltung benötigen wir Ihre personenbezogenen Daten. Diese Daten werden von uns zum Zwecke der vertragsgemäßen Leistungserbringung benötigt. Wir verwenden Ihre personenbezogenen Daten unter Beachtung der geltenden datenschutzrechtlichen Bestimmungen. Eine Weitergabe zu anderen Zwecken an Dritte findet nicht statt.

In Kooperation mit:



Mit freundlicher Unterstützung\*\* von:



DGKAKADEMIE.

### Kontakt:

Weiter- und Fortbildungs-Akademie  
„Kardiologie“  
Roland Groß/Sabine Granzow  
Tel.: 0211 600 692-65/-63  
Fax: 0211 600 692-69  
E-Mail: [gross@dgk.org](mailto:gross@dgk.org)/[granzow@dgk.org](mailto:granzow@dgk.org)

\*\*Abbott unterstützt die Durchführung einer Fortbildungsreihe der Weiter- und Fortbildungsakademie der DGK mit insgesamt 15 Veranstaltungen mit einem Betrag von €117.500,-



DGKAKADEMIE.

## Vorbereitungskurs Prüfung Kardiologie

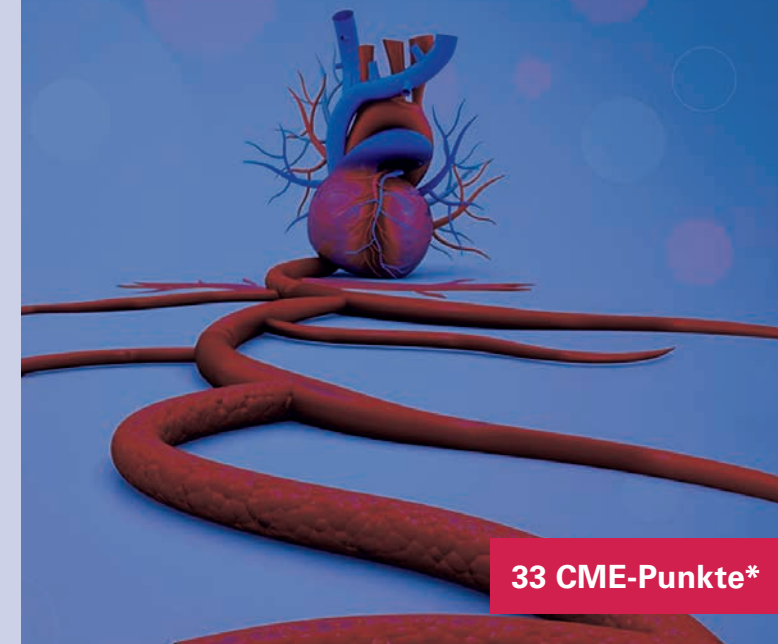

33 CME-Punkte\*

Essen

13.09.2018 – 15.09.2018

Wissenschaftliche Leitung:  
Prof. Dr. Thomas Budde

Vorwort

Liebe Kolleginnen und Kollegen,

kaum ein Kurs der Akademie der DGK war und ist so erfolgreich wie unser Vorbereitungskurs, der seit vielen Jahren in Essen und seit dem Jahr 2009 auch in Süddeutschland, in Dachau, stattfindet.

Manches haben wir über die Jahre modifiziert, manches haben wir im Wesentlichen unverändert beibehalten. So präsentiert sich der Vorbereitungskurs auch in diesem Jahr wieder als ausgewogene Mischung des Bewährten und neuer Inhalte. Somit wird es in zweieinhalb Tagen möglich sein, alles Wissen, das für die Prüfung im Schwerpunkt „Kardiologie“ notwendig ist, zu erwerben.

Wie immer möchte ich allen danken, die diesen Kurs möglich machen. Das sind zum einen die Referenten, die zweimal im Jahr mit ihren Referaten und ihrer Diskussion wesentlich zum Gelingen beitragen. Zum anderen sind dies aber auch die Teilnehmer, ohne deren Neugier, Fragen und kritische Anmerkungen der Kurs nicht das geworden wäre, was er heute ist.

Ich freue mich, Sie in Essen begrüßen zu dürfen und bin gespannt auf Ihren Eindruck, Ihre Erfahrungen und Anregungen.

Mit herzlichen Grüßen  
Prof. Dr. Thomas Budde

Programm

Donnerstag, 13. September 2018

09:30–10:00 Uhr	<b>Einführung Ausgewählte Prüfungsfragen</b> T. Budde
10:00–10:30 Uhr	<b>Die wichtigsten aktuellen Studien</b> T. Budde
10:30–11:30 Uhr	<b>Lungenembolie</b> T. Budde
11:30–11:45 Uhr	<b>Bewegungsübungen / Kaffeepause</b>
11:45–13:15 Uhr	<b>Pulmonale Hypertonie und Rechtsherzinsuffizienz</b> S. Rosenkranz
13:15–14:00 Uhr	<b>Mittagspause</b>
14:00–15:00 Uhr	<b>Der Diabetespatient in der Kardiologie</b> M. Birgel
15:00–15:10 Uhr	<b>Bewegungsübungen</b>
15:10–16:30 Uhr	<b>Herzrhythmusstörungen I. Diagnostik von Herzrhythmusstörungen und allgemeines Management von Vorhofflimmern anhand der neuen ESC-Leitlinie</b> L. Eckardt
16:30–17:00 Uhr	<b>Kaffeepause</b>
17:00–19:00 Uhr	<b>Herzrhythmusstörungen II. Therapie medikamentös, interventionell, spezielle Fragen zu Vorhofflimmern und -flattern, supraventrikuläre Tachykardien anderer Genese, ventrikuläre Tachykardien</b> L. Eckardt
19:00–19:45 Uhr	<b>Pause</b>
19:45–21:45 Uhr	<b>Übungen zu Fragen aus der Praxis</b> C. Höfs/J. Buchholz

Freitag, 14. September 2018

09:00–11:00 Uhr	<b>Koronare Herzkrankheit I. Pathophysiologie, Epidemiologie, Risikofaktoren, Basisdiagnostik Nichtinvasive und invasive Ischämiediagnostik</b> J. vom Dahl
11:00–11:15 Uhr	<b>Kaffeepause</b>
11:15–12:00 Uhr	<b>Koronare Herzkrankheit II. Medikamentöse Therapie der stabilen KHK und Sekundärprophylaxe</b> J. vom Dahl
12:00–12:10 Uhr	<b>Bewegungsübungen</b>
12:10–12:45 Uhr	<b>Echokardiographie Praxisbezogene Fälle</b> T. Oberheiden
12:45–13:30 Uhr	<b>Mittagspause</b>
13:30–15:00 Uhr	<b>Herzrhythmusstörungen III. Bradykarde Rhythmusstörungen, Schrittmachertherapie, einschl. Resynchronisationstherapie Ventrikuläre Herzrhythmusstörungen: akuter Herztod, ICD</b> J. Köbe
15:00–15:10 Uhr	<b>Bewegungsübungen</b>
15:10–17:00 Uhr	<b>Akutes Koronarsyndrom und kardiogener Schock: Begriffsbestimmung, Diagnostik, Therapie, Prävention, Rehabilitation und sozialmedizinische Aspekte</b> F. M. Baer
17:00–19:00 Uhr	<b>Herzinsuffizienz Diagnostik / Risikostratifizierung, medikamentöse und nichtmedikamentöse Therapie</b> D. Ladage

19:00–19:45 Uhr	<b>Pause</b>
19:45–21:45 Uhr	<b>Übungen zu Fragen aus der Praxis</b> N. Reinsch/D. Ladage

Samstag, 15. September 2018

08:30–12:00 Uhr	<b>Erworbene Herzklappenfehler Aortenklappenenvitien, Mitralklappenenvitien (Pathogenese, nichtinvasive und invasive Diagnostik, Therapie), Bakterielle Endokarditis (Therapie und Prophylaxe), Myokarditis und Erkrankungen des Perikards</b> M. Lange
10:15–10:30 Uhr:	Bewegungsübungen und Pause
12:00–12:45 Uhr	<b>Mittagspause</b>
12:45–14:45 Uhr	<b>Kardiomyopathien (Klassifikation, Diagnostik, Risikostratifizierung, Therapie)</b> M. Paul
14:45–16:00 Uhr	<b>Angeborene Herzfehler im Erwachsenenalter: Spezielle Diagnostik, Therapie und Management von Problemen im Langzeitverlauf</b> U. Bauer

**Referenten:**  
Prof. Dr. Frank M. Baer, Köln  
Dr. Ulrike Bauer, Berlin  
Dr. Michael Birgel, Köln  
Dr. Jochen Buchholz, Essen  
Prof. Dr. Jürgen vom Dahl, Mönchengladbach  
Prof. Dr. Lars Eckardt, Münster  
Carsten Höfs, Bottrop  
PD Dr. Julia Köbe, Münster  
PD Dr. Dennis Ladage  
Dr. Mathias Lange, Osnabrück  
Dr. Tom Oberheiden, Essen  
Prof. Dr. Matthias Paul, Münster  
PD Dr. Nico Reinsch, Essen  
Prof. Dr. Stephan Rosenkranz, Köln  
**Bewegungsübungen:** Stefanie Schulz, Essen