

# REFERIERENDE

Dr. med. Kathrin Diehl<sup>1</sup>  
Oberärztin der Medizinischen Klinik II am Klinikum Links der Weser

Prof. Dr. med. Rainer Hambrecht  
Chefarzt der Medizinischen Klinik II am Klinikum Links der Weser

Dr. med. Ulrich Hanses<sup>3</sup>  
Assistenzarzt der Medizinischen Klinik II am Klinikum Links der Weser

Dr. med. Matthias Kühl<sup>2</sup>  
Oberarzt der Medizinischen Klinik II am Klinikum Links der Weser

PD Dr. med. Rico Osteresch<sup>1</sup>  
Leitender Oberarzt der Medizinischen Klinik II am Klinikum Links der Weser

Dr. med. Johannes Reismann<sup>2</sup>  
Oberarzt der Medizinischen Klinik II am Klinikum Links der Weser

Honorar:  
1 1.200€ 2 1.000€ 3 500€

## INFORMATION

Für die Teilnahme wurden  
11 CME-FORTBILDUNGSPUNKTE  
bei der Landesärztekammer Bremen beantragt.

## INFORMATION

### ECHOKARDIOGRAPHIE KURS 2026

Freitag, 13. und Samstag, 14. März  
im Cardiologicum Bremen  
Senator-Weßling-Str. 2, 28277 Bremen

### KONTAKT

BREMER HERZEN Projekt gGmbH  
Senator-Weßling-Str. 2, 28277 Bremen  
0421 879 1606  
info@bremer-herzen-ggmbh.de  
www.bremer-herzen-ggmbh.de

### ANMELDUNG

Kursteilnahme 500 Euro brutto (incl. Verpflegung)  
Die Teilnahmezahl ist auf 20 Personen begrenzt.  
Eine frühzeitige Anmeldung ist daher empfehlenswert.

Anmeldung unter  
[www.bremer-herzen-ggmbh.de](http://www.bremer-herzen-ggmbh.de)

EINE VERANSTALTUNG DER  
BREMER HERZEN PROJEKT GGMBH



## ECHOKARDIOGRAPHIE KURS 2026 FÜR ANFÄNGERINNEN UND ANFÄNGER

13. - 14. März  
Cardiologicum Bremen

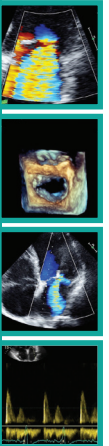

UNTER WISSENSCHAFTLICHER LEITUNG VON  
PRIV.-DOZ. DR. RICO OSTERESCH



## SPONSOREN

Die Sponsoren unterstützen die Veranstaltung mit  
1 6.000€ 2 5.000€ 3 3.500€ 4 3.000€ 5 2.500€ 6 Technische Unterstützung  
VIELEN DANK FÜR DIE FREUNDLICHE UNTERSTÜTZUNG.

# GRUSSWORT

Sehr geehrte Kolleginnen und Kollegen,

nach der positiven Resonanz aus dem letzten Jahr möchten wir Sie auch in diesem Jahr wieder zu einem "Echokardiographie-Kurs für Anfänger" nach Bremen einladen.

Der Kurs richtet sich an Kolleginnen und Kollegen ohne oder mit geringer Vorerfahrung in der transthorakalen Echokardiographie. Anhand praxisorientierter Vorträge sollen Ihnen die Grundlagen der transthorakalen Echokardiographie, von der optimalen Bildeinstellung über die Erstellung eines Normalbefundes bis hin zur Erfassung häufiger pathologischer Befunde, vermittelt werden. Anhand praktischer Übungen in Kleingruppen und unter Anleitung erfahrener Anwenderinnen und Anwender der Echokardiographie, haben Sie die Gelegenheit, aktiv das vermittelte theoretische Wissen in die Praxis umzusetzen und das Erlernete zu vertiefen.

Wir freuen uns, Sie in Bremen begrüßen zu dürfen.

Mit herzlichen Grüßen



Prof. R. Hambrecht

*Rainer Hambrecht*



Priv.-Doz. Dr. R. Osteresch

*R. Osteresch*

## PROGRAMM

FREITAG, 13. März 2026

### 09:00-09:05 BEGRÜSSUNG UND EINFÜHRUNG

R. Hambrecht

### 09:05-09:15 ORGANISATORISCHES

R. Osteresch

### 09:15-10:15 PHYSIKALISCHE GRUNDLAGEN, OPTIMALE BILDEINSTELLUNG UND STANDARDSCHNITTEBENEN

J. Reismann

### 10:15-10:45 DER STANDARDISIERTE UNTERSUCHUNGSGANG "LIVE"

R. Osteresch

### 10:45-11:15 KAFFEPAUSE

### 11:15-12:15 SYSTOLISCHE UND DIASTOLISCHE LV-FUNKTIONSBEURTEILUNG

K. Diehl

### 12:15-13:15 AORTENKLAPPENERKRANKUNGEN

K. Diehl

### 13:15-14:15 MITTAGSPAUSE

### 14:15-15:45 PRAKTISCHE ÜBUNGEN

### 15:45-16:15 KAFFEPAUSE

### 16:15-17:45 PRAKTISCHE ÜBUNGEN

## PROGRAMM

SAMSTAG, 14. März 2026

### 09:00-10:00 MITRALKLAPPENERKRANKUNGEN

R. Osteresch

### 10:00-10:45 TRIKUSPIDALKLAPPENERKRANKUNGEN, RECHTSHERZFUNKTION UND PULMONALE HYPERTONIE

M. Kühl

### 10:45-11:15 KAFFEPAUSE

### 11:15-13:00 PRAKTISCHE ÜBUNGEN

### 13:00-14:00 MITTAGSPAUSE

### 14:00-14:30 NOTFALLECHOKARDIOGRAPHIE

M. Kühl

### 14:30-16:00 PRAKTISCHE ÜBUNGEN

### 16:00-17:00 SPANNENDES AUS DEM ECHOLABOR, ECHOQUIZ UND LERNERFOLGSKONTROLLE

