Informationen

Wissenschaftliche Leitung:
Prof. Dr. med. R. C. Braun-Dullaeus
PD Dr. med. T. Bekfani
Uniklinikum Magdeburg A. ö. R.
Klinik für Kardiologie und Angiologie
Leipziger Str. 44, 39120 Magdeburg
Tel.: 0391 – 67 13203

Tagungsort:
Hyparschale Magdeburg
Kleiner Stadtmarsch 7
39114 Magdeburg

Tagungszeit:
Freitag, 13.11.2026 von 15:50 bis 19:00 Uhr
Samstag, 14.11.2026 von 08:50 bis 15:25 Uhr

Parkmöglichkeiten:
Sind vorhanden. Alternativ kann auf der Westseite der Elbe geparkt und in wenigen Minuten über die Stern- oder Hubbrücke zu Fuß die Location erreicht werden.

Verpflegung:
Für Ihr leibliches Wohl – Begrüßungskaffee, Kaffeepausen und Mittagsimbiss – ist gesorgt.

Zertifizierung:
Die LÄK Sachsen-Anhalt hat die Veranstaltung zertifiziert: ? Punkte, Kat. A

Veranstalter:
LIAM GmbH
Otto-Hahn-Str. 2, 39106 Magdeburg
Telefon: +49 391 6757554, E-Mail: info@liam-lab.de
Web: www.liam-innovation.com

www.mitteldeutsches-herzinsuffizienzsymposium.de

Anmeldung

Bitte per E-Mail an info@liam-lab.de oder Onlineregistrierung anmelden:
https://mitteldeutsches-herzinsuffizienzsymposium.de/anmeldung/

Zimmerkontingente sind im Motel One bis spätestens 01.09.2026 hinterlegt.

Auch außerhalb des Kontingents können die Zimmer weiterhin bei Verfügbarkeit reserviert werden.



Teilnahmegebühren:
Die Teilnahme ist kostenlos!

Teilnahmebescheinigung:
Am Tagungsschalter erhalten Sie eine Teilnahmebescheinigung. Bringen Sie gern Ihre EFN Barcodeaufkleber mit, sodass wir Ihre Teilnahme problemlos der Ärztekammer übermitteln können.

Referent:innen/Vorsitz

PD Dr. med. Johann Bauersachs - Uniklinik Hannover
PD Dr. med. Tarek Bekfani - Uniklinik Magdeburg
Prof. Dr. med. Tor Biering-Sørensen - Uniklinik Kopenhagen
Prof. Dr. med. Matthias Blüher - Uniklinik Leipzig
Prof. Dr. med. Rüdiger Braun-Dullaeus - Uniklinik Magdeburg
Prof. Dr. med. Kai-Uwe Eckardt - Charité Berlin
Dr. med. Anna Feuerstein - Charité Berlin
Dr. med. Stefan Gingele - Uniklinik Hannover
Prof. Dr. med. Michael Gross - Johanniter-KH Stendal
Prof. Dr. med. Andreas Hagendorff - Uniklinik Leipzig
Dr. med. Robert Höllriegel - Herzzentrum Dresden
Prof. Dr. med. Friedrich Köhler - Charité Berlin
Prof. Dr. med. Christoph Maack - Uniklinik Würzburg
Prof. Dr. med. habil. Norman Mangner - Herzzentrum Dresden
PD Dr. med. habil. Sylvia Otto - Gemeinschaftspraxis Gera
Dr. med. Elena Romero Dorta - Charité Berlin
Dr. med. Karin Rybak - MEDICLIN MVZ Dessau
Prof. Dr. med. Alexander Schmeisser - Uniklinik Magdeburg
Prof. Dr. med. Constanze Schmidt - Universitätsmedizin Göttingen
Prof. Dr. med. habil. Steffen Schön - Oberlausitz-Kliniken
Prof. Dr. med. Christian Schulze - Uniklinik Jena
Prof. Dr. med. Daniel G. Sedding - Uniklinik Halle
Dr. med. Marie Tiedge - Uniklinik Magdeburg
Prof. Dr. Dr. med. Stephan von Haehling - Universitätsmedizin Göttingen

Förderung



Alnylam	8.000
Bayer	8.000
Pfizer	8.000
Biotronik	5.000
Philips	5.000
Cytokinetics	3.000
Amgen	2.500
Amicus Therapeutics	2.500
AstraZeneca	2.500
Bayer	2.500
BMS	2.500
Boehringer Ingelheim	2.500
Chiesi	2.500
Daiichi-Sankyo	2.500
Lilly	2.500
Novartis	2.500
Recor Medical	2.500
Sanofi	2.500
Siemens	2.500
Takeda	2.500
Boston Scientific	1.500
Zoll	1.500
Bechtle	1.250
Abbott	1.000

Für die Unterstützung dieser Veranstaltung danken wir diesen Firmen, die sich mit verschiedenen Beträgen für Werbemöglichkeit beteiligen. Die Programmgestaltung und die Auswahl der Referent:innen erfolgen medizinisch-wissenschaftlich und unabhängig von dieser Unterstützung.
(Stand zur Drucklegung: 17.09.2026)

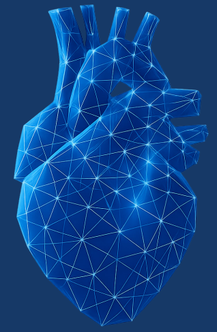

5. Mitteldeutsches Herzinsuffizienz-Symposium Magdeburg 2026

13.11. - 14.11.2026
Hyparschale Magdeburg

Wissenschaftliche Leitung:
Prof. Dr. med. Rüdiger Braun-Dullaeus
Direktor: Universitätsklinik für Kardiologie und Angiologie MD
PD Dr. med. Tarek Bekfani
Oberarzt: Universitätsklinik für Kardiologie und Angiologie MD

www.mitteldeutsches-herzinsuffizienzsymposium.de

Einladung

Sehr geehrte liebe Kolleginnen und Kollegen,

wir freuen uns, Sie zum 5. Mitteldeutschen Herzinsuffizienz-Symposium am 13. und 14. November 2026 in der Hyparschale Magdeburg begrüßen zu dürfen.

Die Herzinsuffizienzmedizin entwickelt sich rasant weiter. Neue Erkenntnisse zu Kardiomyopathien, Amyloidose und modernen Therapieansätzen erweitern kontinuierlich die Möglichkeiten in Diagnostik und Behandlung. Gleichzeitig gewinnen Prävention, Komorbiditäten, Telemedizin und künstliche Intelligenz zunehmend an Bedeutung.

Gemeinsam mit renommierten Expertinnen und Experten möchten wir aktuelle Entwicklungen diskutieren und praxisnahe Konzepte für die Versorgung unserer Patientinnen und Patienten vorstellen. Freuen Sie sich auf spannende Vorträge, interaktive Diskussionen sowie einen praxisorientierten Workshop.

Neben dem wissenschaftlichen Programm bietet die Tagung ausreichend Gelegenheit zum persönlichen Austausch mit Kolleginnen und Kollegen aus Klinik, Praxis und Forschung.

Wir freuen uns auf Ihren Besuch in Magdeburg.

Ihre

Prof. Dr. med. Rüdiger Braun-Dullaeus
und
PD Dr. med. Tarek Bekfani

Programm 13.11.2026

15:50 Begrüßung
R. Braun-Dullaeus / T. Bekfani

Kardiomyopathie:
Eine neue Ära der Diagnostik und Therapie
Vorsitz: T. Bekfani, M. Gross

16:00 LA- und LV-Strain bei Kardiomyopathien Diagnostik, Prognose und klinische Relevanz
A. Hagendorff

16:15 Diskussion

16:25 Amyloidose verstehen: Neurologische Red Flags einer Multiorganerkrankung
S. Gingele

16:40 Diskussion

16:50 Interventionelle Therapien bei Kardiomyopathien: TASH und ICD – Indikation, Timing und Evidenz
N. Mangner

17:05 Diskussion

17:15 Amyloidose verstehen: Neurologische Red Flags einer Multiorganerkrankung
S. Gingele

17:30 Diskussion

17:40 - 18:00 **Kaffeepause und Industrieausstellung**

18:00 - 19:00 **Workshops mit praktischer Übung:**
LA- und LV-Strain bei Kardiomyopathien
Diagnostik, Prognose und klinische Relevanz
M. Tiedge, E. Romero Dorta

Programm 14.11.2026

08:50 Begrüßung R. Braun-Dullaeus / T. Bekfani

Session 1
Herzinsuffizienz: Prävention, Therapie und Management von Komorbiditäten (Teil 1)
Vorsitz: R. Braun-Dullaeus, S. von Haehling

09:00 Implementierung der Leitlinien zur arteriellen Hypertonie. Gibt es neue innovative Therapien?
R. Höllriegel

09:15 Diskussion

09:25 Zwischen Leitlinie und Praxis: Herausforderungen der Herzinsuffizienztherapie in Deutschland
S. Otto

09:40 Diskussion

09:50 Diagnostik der Adipositas und medikamentöse Therapie
M. Blüher

10:05 Diskussion

10:15 Neue US-Empfehlungen zum Lipidmanagement: Risikostratifizierung und niedrigere LDL-Ziele
A. Feuerstein

10:30 Diskussion

10:40- 11:00 **Kaffeepause und Industrieausstellung**

Session 2
Herzinsuffizienz: Prävention, Therapie und Management von Komorbiditäten (Teil 2)
Vorsitz: C. Schulze, A. Schmeisser

11:00 GLP-1 Rezeptoragonisten: eine kritische Betrachtung
S. von Haehling

11:15 Diskussion

11:25 Neue medikamentöse Therapien für HPpEF und HFrEF
J. Bauersachs

11:40 Diskussion

Programm - 14.11.2026

11:50 Die Herausforderungen der leitliniengerechten Therapie der Herzinsuffizienz in Deutschland in der Praxis und in der Klinik
K. Rybak

12:05 Diskussion

12:15 Update Nephrologie für Kardiologinnen und Kardiologen
K.-U. Eckardt

12:30 Diskussion

12:40 - 13:30 **Mittagspause und Industrieausstellung**

Session 3
Keynote Lecture

13:30 Clinical Trials Without Borders: Integrating Community-Based and Private Clinics into Randomised controlled clinical trials
T Biering-Sørensen

Session 4
Umwelt und Künstliche Intelligenz: Medizin der Zukunft
Vorsitz: F. Köhler, D. Sedding

14:00 Erderwärmung – welchen Effekt auf Herz und Kreislauf
Ch. Maack

14:15 Diskussion

14:25 Device-Anwendungen in der Telemedizin: Welche Systeme, welche Evidenz
C. Schmidt

14:40 Diskussion

15:05 KI – was können wir schon jetzt nutzen
S. Schön

15:15 Diskussion

15:25 Verabschiedung und Ankündigung des 6. HI-Symposiums
R. Braun-Dullaeus / T. Bekfani

5. Mitteldeutsches Herzinsuffizienz-Symposium

Schirmherrschaften:

DGK. Schirmherrschaft

Deutsche Herzstiftung

Veranstalter:

LIAM GmbH
Otto-Hahn-Str. 2
39106 Magdeburg
Telefon: +49 391 6757554
E-Mail: info@liam-lab.de
Web: www.liam-innovation.com

Tagungsort:

Hyparschale Magdeburg
Kleiner Stadtmarsch 7
39114 Magdeburg

www.mitteldeutsches-herzinsuffizienzsymposium.de